

Cobertura

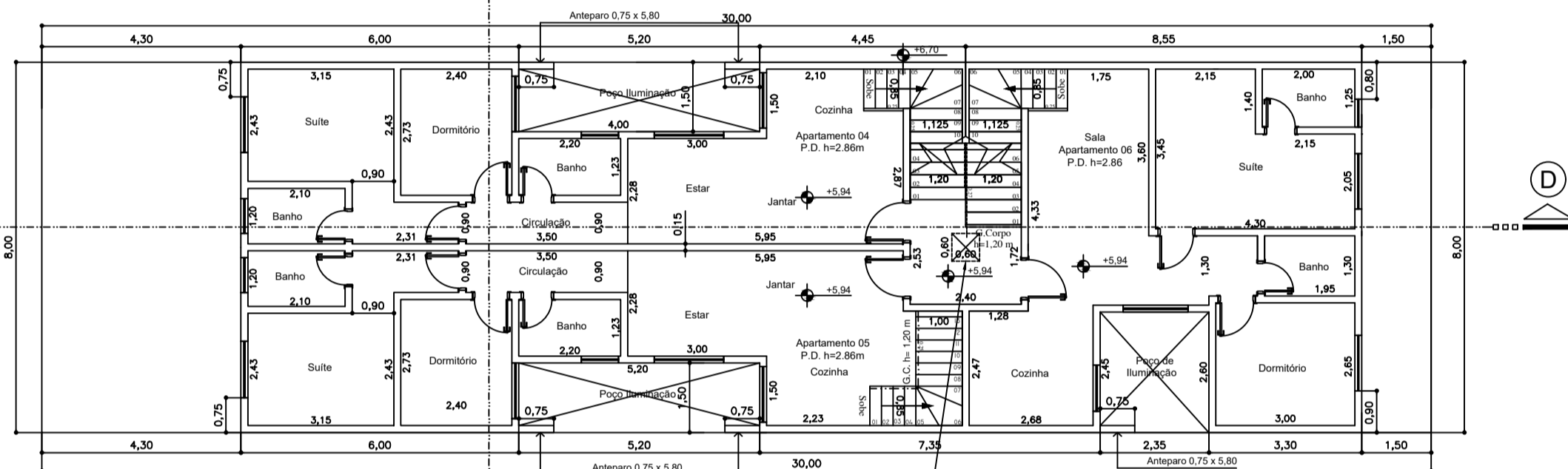

2º Pavimento

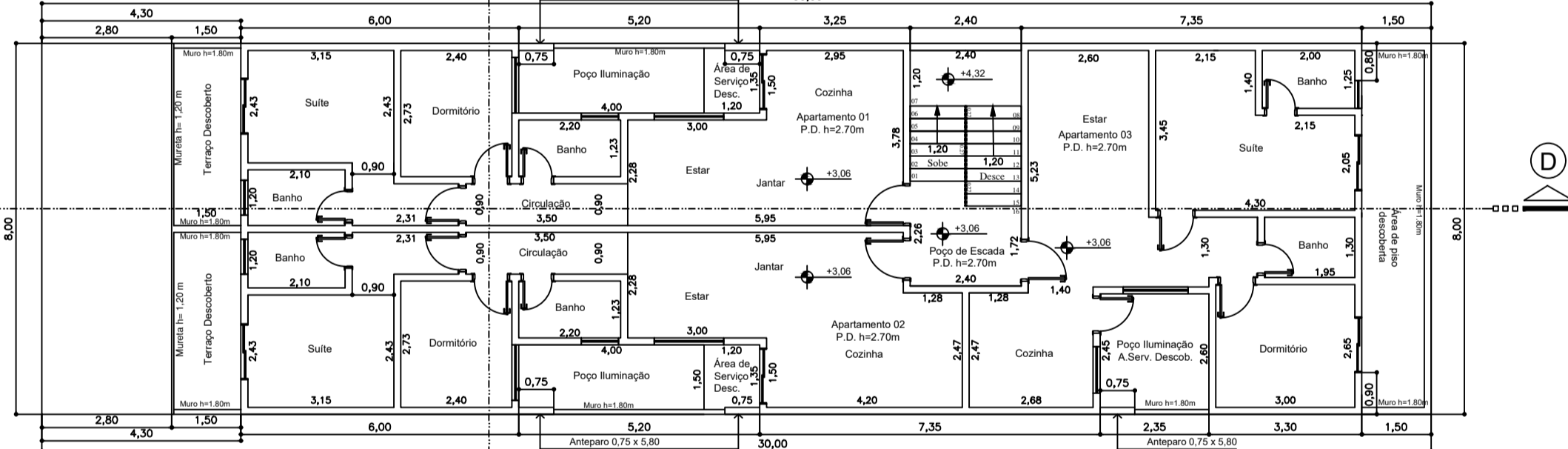

1º Pavimento

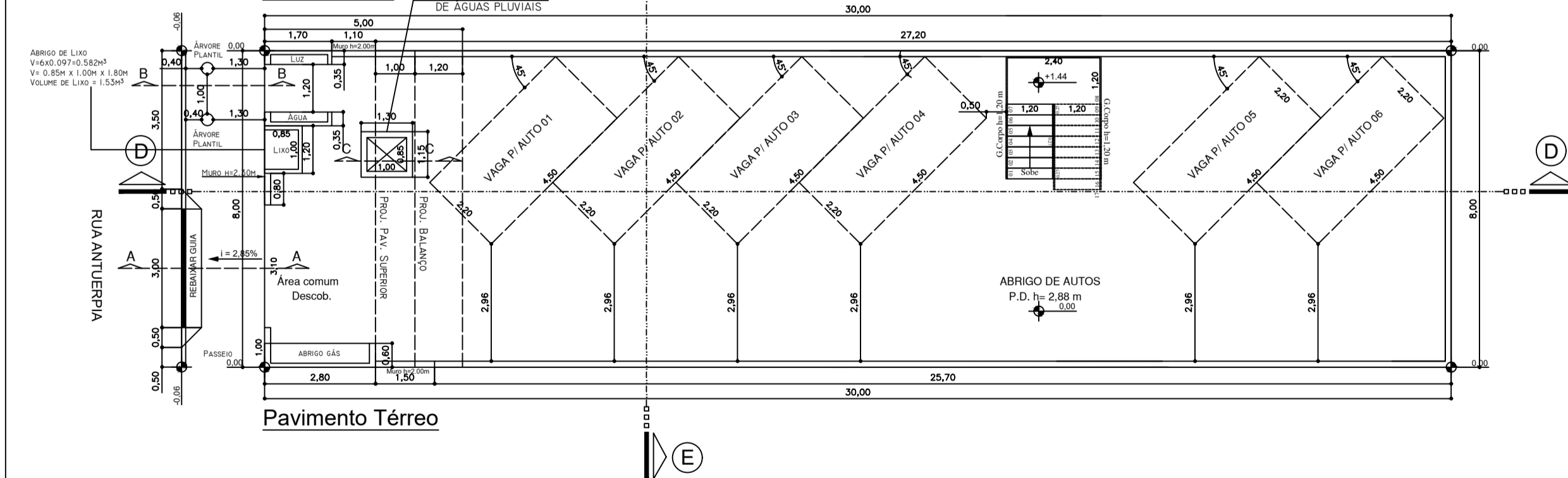

Pavimento Térreo

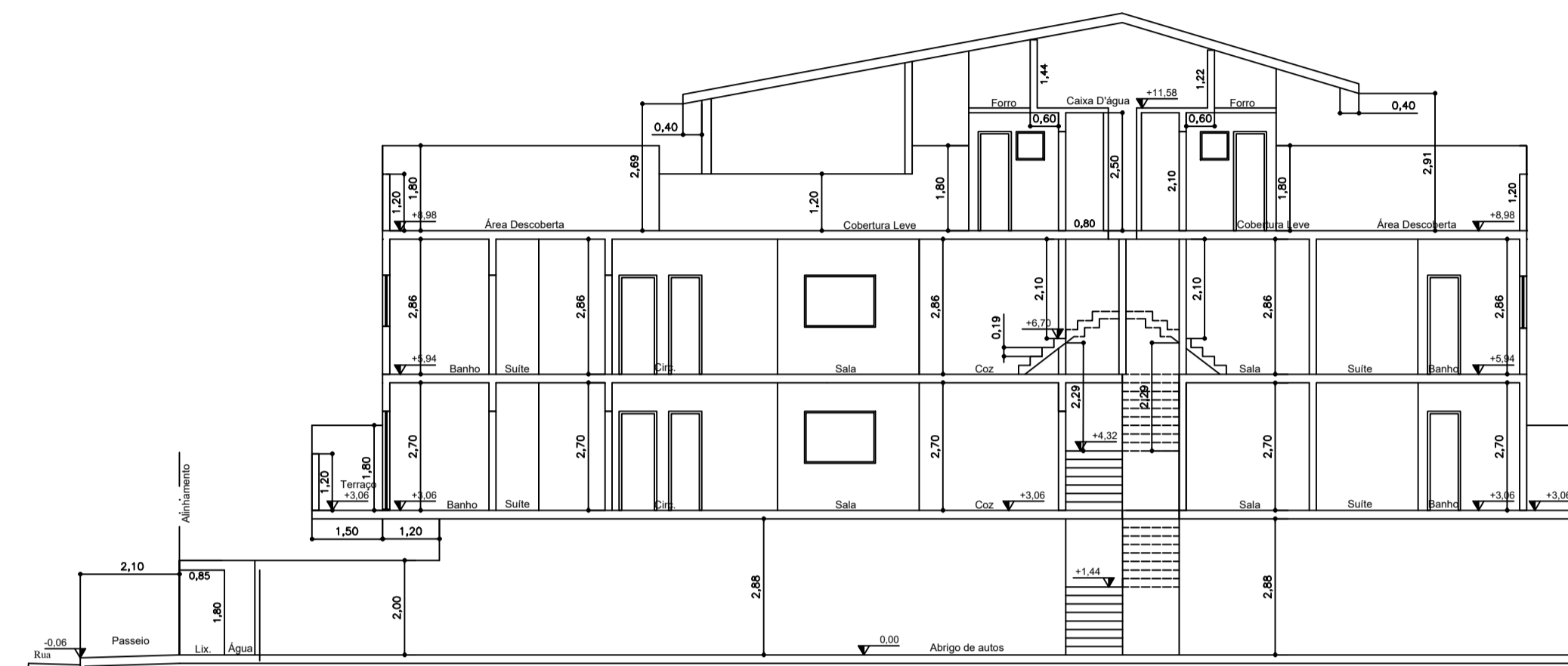

Corte D-D

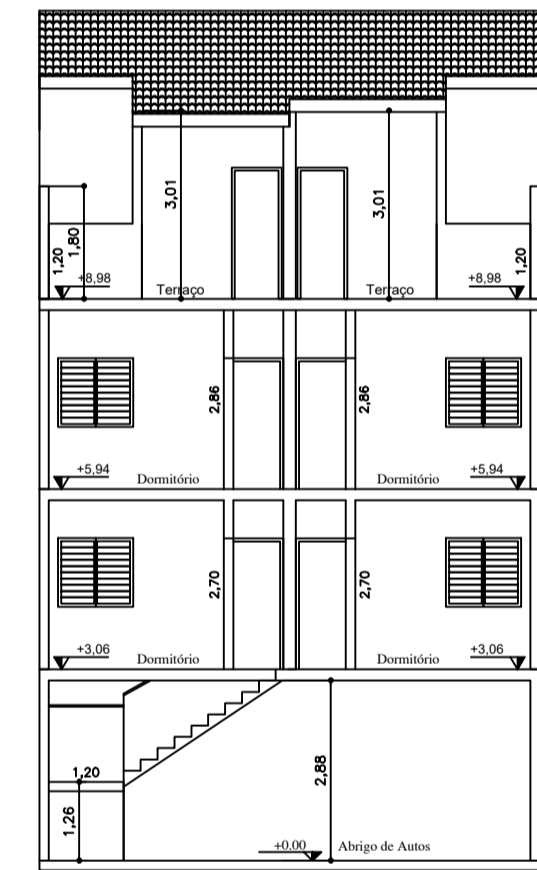

Corte E-E

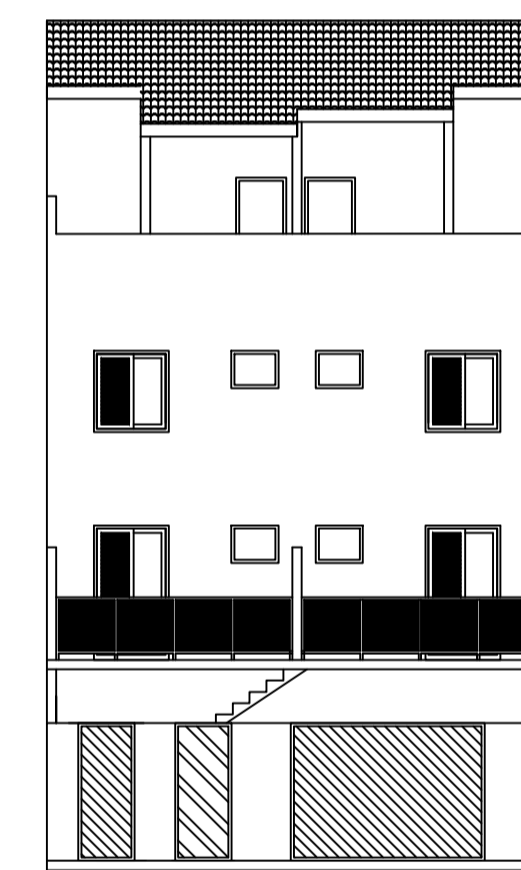

Fachada Principal

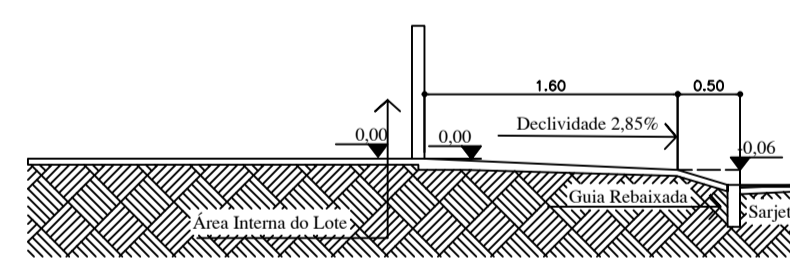

Detalhe Calçada - Corte A-A

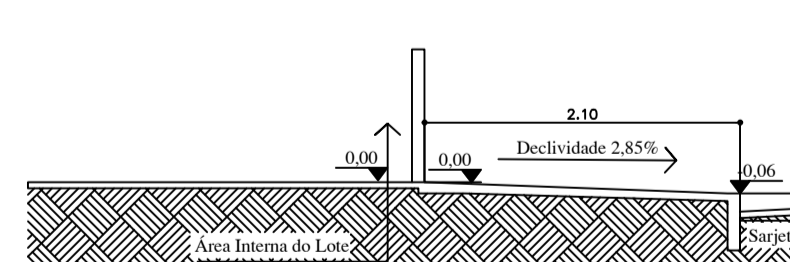

Detalhe Calçada - Corte B-B

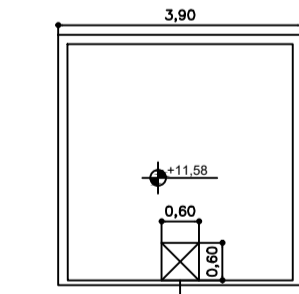

Planta Cx. Dágua

| ÁREAS                      |                 |
|----------------------------|-----------------|
| <b>TÉRREO</b>              |                 |
| Abriço de Autos            | 217,60m²        |
| Abriço água                | 0,59m²          |
| Abriço Luz                 | 0,59m²          |
| Lixeira                    | 1,14m²          |
| Abriço gás                 | 1,68m²          |
| <b>Total Pavimento</b>     | <b>221,60m²</b> |
| <b>1º PAVIMENTO</b>        |                 |
| Apartamento 01             | 50,00m²         |
| Apartamento 03             | 56,04m²         |
| P. Escada Área Comum       | 12,55m²         |
| <b>Total Pavimento</b>     | <b>118,59m²</b> |
| <b>2º PAVIMENTO</b>        |                 |
| Apartamento 04             | 50,00m²         |
| Apartamento 05             | 53,33m²         |
| Apartamento 06             | 56,04m²         |
| P. Escada Área Comum       | 12,55m²         |
| <b>Total Pavimento</b>     | <b>171,92m²</b> |
| <b>COBERTURA</b>           |                 |
| Escada Privativa Ap. 4     | 4,60m²          |
| Escada Privativa Ap. 6     | 4,60m²          |
| Cobertura Leve Ap. 4       | 24,12m²         |
| Cobertura Leve Ap. 5       | 26,44m²         |
| Cobertura Leve Ap. 6       | 27,59m²         |
| Caixa Dígua                | 15,00m²         |
| <b>Total Pavimento</b>     | <b>103,23m²</b> |
| <b>Total da Construção</b> | <b>668,39m²</b> |
| Área Comum Descoberta      | 40,00m²         |
| Demolição                  | 169,00m²        |

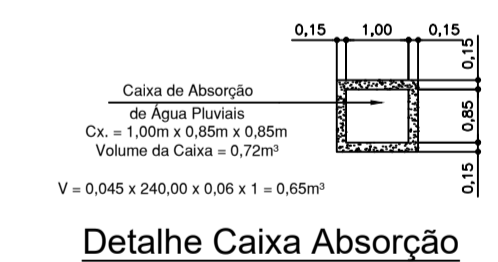

Detalhe Caixa Absorção

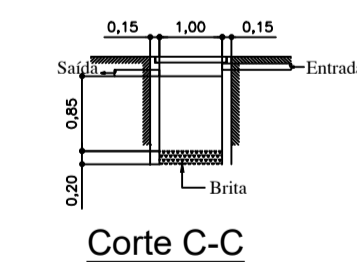

Corte C-C

Notas

- 1 - Paredes com espessura de: Internas: 0,15 m  
Externas: 0,15 m
- 2 - Iluminação e ventilação de acordo com as normas vigentes.
- 3 - O desempenho dos compartimentos é de inteira responsabilidade do responsável técnico.
- 4 - O projeto atende a Lei 9924/2016.
- 5 - O projeto atende a legislação municipal: Lei 3599/71, Lei 8065/00 e Decreto 5635/71.
- 6 - O projeto atende a legislação federal: Lei 10096/00, Decreto 5296/04 e NBR 9086/15.
- 7 - Não há poste, boca-de-lobo existentes no local.
- 8 - Não haverá aberturas para iluminação e ventilação a menos de 1,50m da divisa paralela e 0,75m da divisa perpendicular.
- 9 - Em atendimento ao Artigo 62 e 63 da Lei 9924/2016, será executada caixa de retenção de águas pluviais ligada a rede de drenagem.
- 10 - O fundo da caixa de captação de água pluvial será permeável com uma camada de 20 cm de brita.
- 11 - Será garantido acesso a caixa d'água através da área comum para todos condôminos.

PROJETO COMPLETO

FOLHA ÚNICA

ASSUNTO:  
CONSTRUÇÃO MULTIFAMILIAR DE PEQUENO PORTE - 6 UNIDADES

LOCAL:  
RUA ANTUERPIA - VILA METALÚRGICA - SANTO ANDRÉ - SP

PROPRIETÁRIOS:  
MARCIA MIKI E OUTROS

CLASSIFICAÇÃO FISCAL:  
02.043.014

ESCALA:  
1:100

SITUAÇÃO SEM ESCALA  
RUA VATICANO

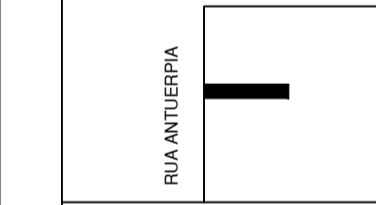

QUADRO DE ÁREAS (m²)

Terreno : .....240,00  
 Total a Construir : .....668,39  
 Área Comum Descoberta : .....22,40  
 Demolição/Área : .....169,00

DECLARO QUE A APROVAÇÃO DO PROJETO NÃO IMPLICA NO RECONHECIMENTO POR PARTE DA PREFEITURA DO DIREITO DE PROPRIEDADE DO TERRENO.

PROPRIETÁRIO:  
MARCIA MIKI E OUTROS

AUTOR DO PROJETO E RESP. PELA OBRA:  
ROBERTA PASCHOAL  
CREA: 5063474064  
CRP: 7300  
ART: 28027230191625443  
ENGENHEIRA CIVIL